



25 ANOS DESENVOLVENDO GOVERNANÇA E COMPLIANCE

FUNDAÇÃO
Início das atividades como ServSoft.

1996

2000

INFRAESTRUTURA
Desenvolvimento de estrutura e softwares para oferta ao mercado.

INFRAESTRUTURA
Migração dos servidores para a nuvem AWS.

2004

NOVA EMPRESA
Início das operações como NAI-IT. Mudança de foco para venda de software.

2008

NCC
Desenvolvimento do NCC e implantação no primeiro cliente (Raizen).

2012

NIDM
Desenvolvimento do NIdM e implantação no primeiro cliente (Sonda IT).

2014

NIDM
Implantações NIdM Sonda LATAM.

Estudos sobre GDPR e LGDP para criação do software NAI LGPD.

2018

NAI LGPD
Lançamento oficial.

Estudos sobre modelo de negócios para criação de uma Licenciadora.

2020



- 600 Mil
Identities
Geridas
- 70
Sistemas
Automatizados
- 1 Milhão
Transações registradas

100% BRASILEIRA, com atuação em toda LATAM

Alguns Clientes e Parceiros

VIGOR



raízen



Estrutura das soluções Nai-it.

Tecnologia 100% própria desenvolvida e baseada em Java. Esta estrutura possibilita o atendimento com performance e qualidade a qualquer porte de projeto.

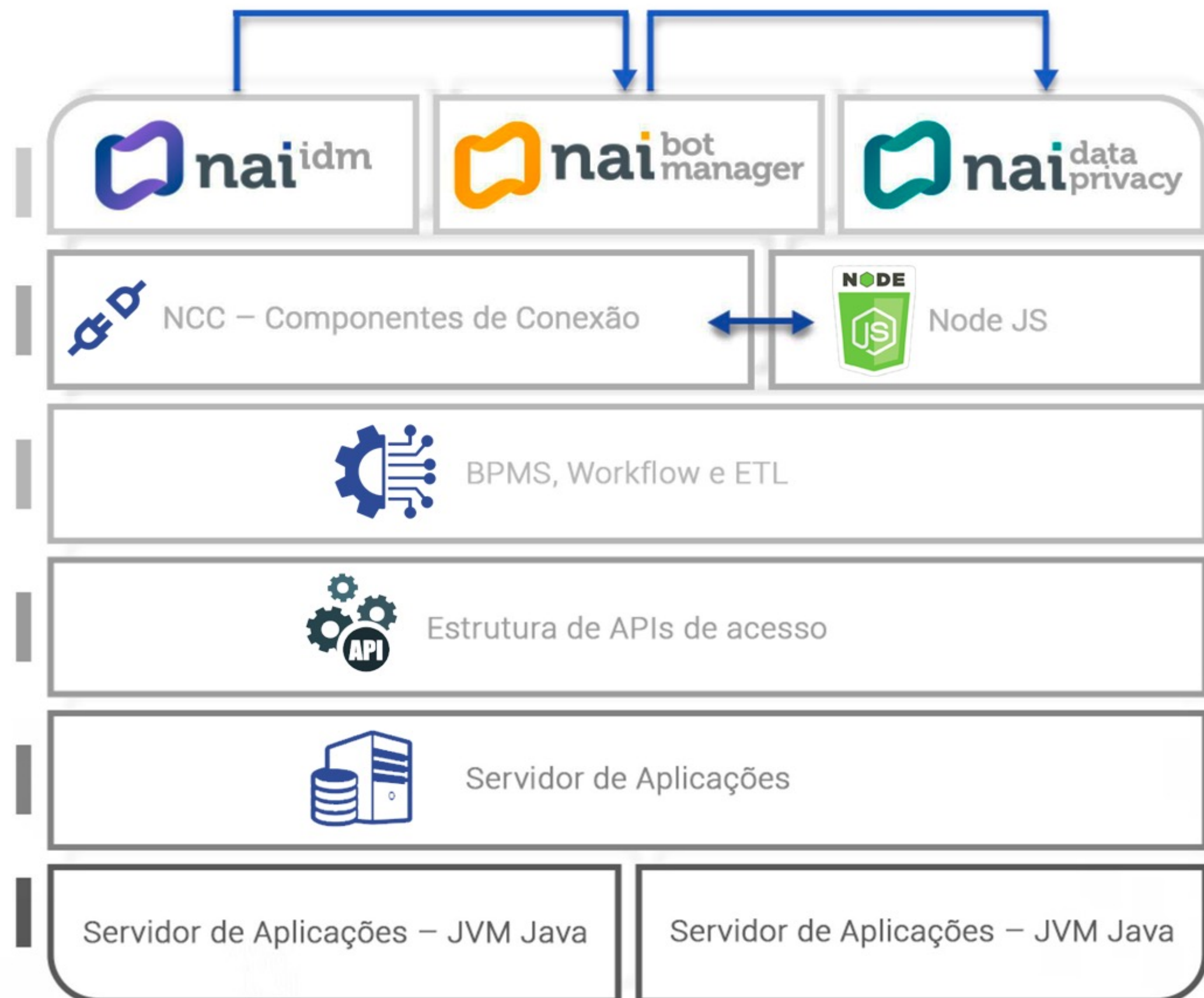

CentOS

ORACLE®



Microsoft



Java™



Soluções Nai-it.



Mapeamento do Fluxo de Dados

Mapeamento dos Dados Não Estruturados

Descoberta de Dados

Inventário de Dados

Gestão de Acesso

Gestão de Identidade

Ciclo de Vida Útil da Identidade

Provisionamento Automatizado

Gestão do Consentimento dos Titulares dos Dados.

Atendimento das Demandas dos Titulares

Planos de Continuidade

Gestão de Riscos

Políticas e Regras de Privacidade

Robotização de Processos

Automatização de Atividades

Integração de Sistemas

Gestão de Interfaces de Usuários

Log de Processos e Conteúdos.

Mascaramento de Dados

Anonimização de Dados

Soluções integradas.

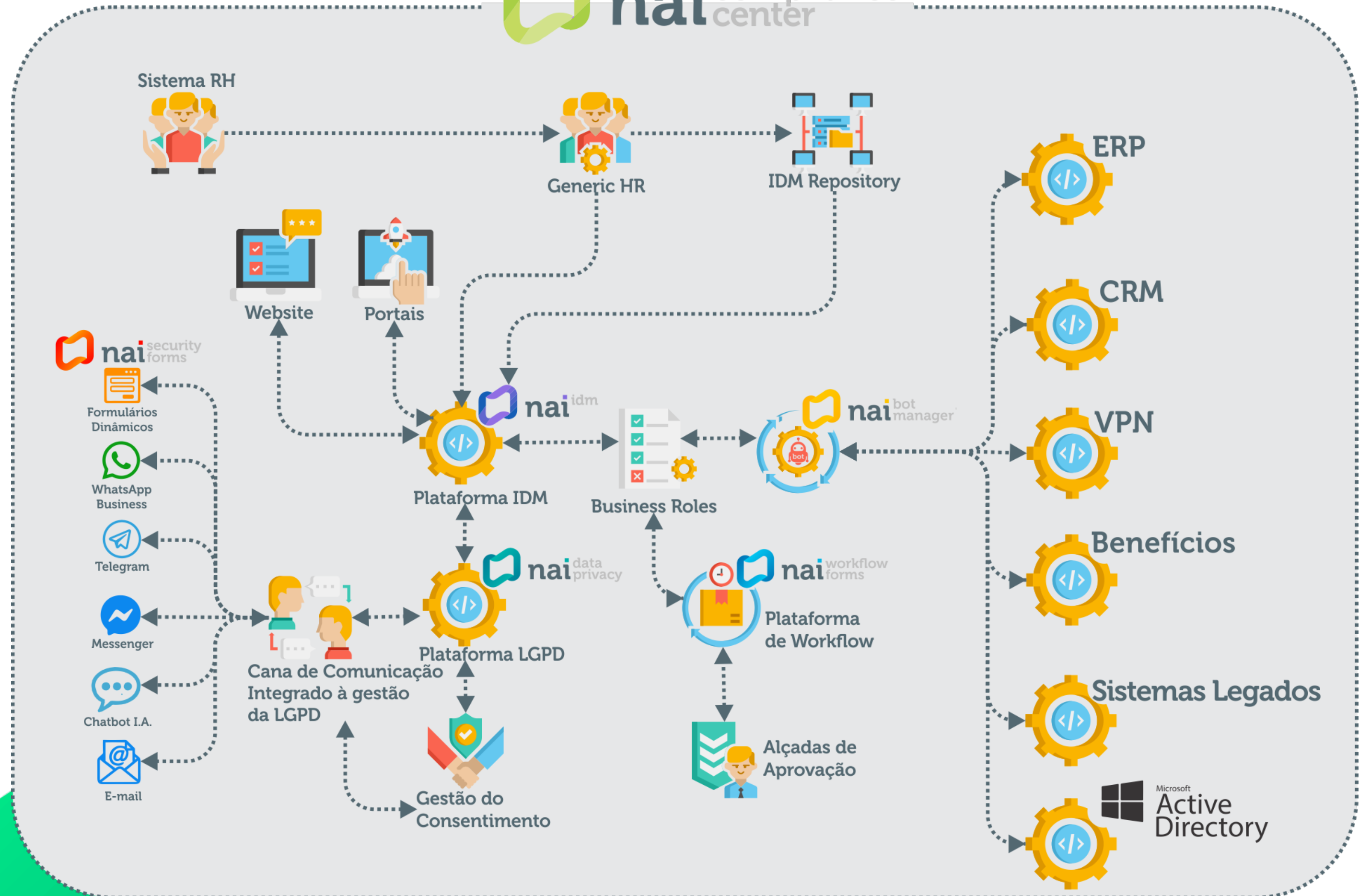



naiidm



O **Nai Identity Management** é uma plataforma que permite a gestão de identidades e acessos, levando compliance e governança através da automatização de concessões, revogações e atualizações de acessos aos sistemas de Gestão da Empresa.

De acordo com modelos atuais de negócios, fazer a gestão de acessos a sistemas e no nosso caso isso se expande a tudo o que pode estar relacionado a um indivíduo, seja um acesso lógico, físico ou qualquer outra demanda que o indivíduo tenha que ter. Como as barreiras da empresa se expandiram para além da estrutura física, indivíduos podem necessitar de acessos diversos e, em alguns casos, por um determinado período, e não menos importante, quando um desligamento acontecer, estes acessos precisam ser rapidamente desabilitados. **Controlar tudo isso é papel do IDM.**

Ciclo do Planejamento, Execução, Controle e Ajustes da Gestão de Identidades

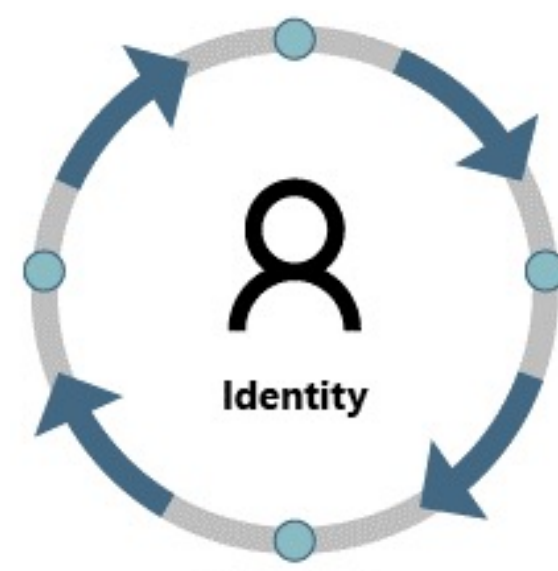

GESTÃO DE IDENTIDADE

Nosso sistema de Gestão de Identidades disciplina a segurança da informação, planejando e monitorando os usuários no acesso, no momento e com os motivos corretos. Garantimos os acessos apropriados aos recursos em ambientes tecnológicos heterogêneos, atendendo os requisitos de conformidade indicados pela Lei.

GESTÃO DE ACESSO

Com o Gestão de Acesso, o sistema executa os processos de autenticação, autorização e auditoria, estabelecendo o controle de acesso devido, permitindo ou negando a utilização de um objeto ou de um recurso do sistema. A autenticação, identificação e autorização são itens fundamentais para o funcionamento dessa aplicação.

CICLO DE VIDA ÚTIL DA IDENTIDADE

Nossos sistemas controlam o ciclo de vida das identidades, a partir de sua criação, manutenção ao longo do tempo (mudanças no cargo, novas permissões, revogações, ajustes de negócios, adequações à segurança, etc.) até sua extinção dentro da organização.

PROVISIONAMENTO AUTOMATIZADO

Após as aprovações das solicitações de acesso, nossos sistemas efetuam o provisionamento automaticamente. Estando em plena integração com os sistemas da empresa, nossos conectores concedem o acesso conforme regras estabelecidas, de forma automática e plena.



Processos Robotizados e Auditáveis



CONECTORES ROBOTIZADOS

O NAI IDM permite a criação de conectores (robôs) de execução automática e agendada para a leitura das fontes de entrada de dados (RH, Portais, CRM, etc.).

AUDITORIA

Possui controles de auditoria com as informações lidas e “notifica” um outro robô para processar e propagar as informações nos diversos sistemas que compõem o ambiente da empresa para a criação e gestão da conta, assim como a criação e gestão dos perfis e/ou grupos de acesso em cada um dos sistemas destino.

DIFERENCIAL

O diferencial neste processo é que no NA IDM vamos além do conceito de gestão por *job position* permitindo que sejam definidos campos sensíveis na entrada dos dados que, definidos num conjunto múltiplo, possam identificar em quais sistemas e quais acessos precisam ser concedidos ou revogados.

PROVISIONAMENTO AUTOMATIZADO

Após as aprovações das solicitações de acesso, nossos sistemas efetuam o provisionamento automaticamente. Estando em plena integração com os sistemas da empresa, nossos conectores concedem o acesso conforme regras estabelecidas, de forma automática e plena.



Tratamentos Microsoft Active Directory



- RECURSOS DE VALIDAÇÃO DE LOGINS DUPLICADOS
- RECURSO PARA VALIDAR PESSOAS POR CPF OU CHAVE DE ACESSO.
- AUTOMATIZA O BLOQUEIO DE ACESSO QUANDO INDICADO PELO RH.
- PROVISIONA GRUPO DO AD CONFORME REGRAS DE NEGÓCIO.
- POSSUI CONECTOR DE VALIDAÇÃO REVERSA (GRUPOS CRIADOS MANUALMENTE NO AD).
- PERMITE A DEFINIÇÃO E TRATAMENTO DE HORÁRIOS PRÉ DETERMINADOS PARA LOGIN CONFORME REGRAS DE NEGÓCIO.

Tratamentos RH



- MAPEAMENTO DAS REGRAS PARA ACESSOS LÓGICOS E FÍSICOS
- AÇÕES IMEDIATAS A PARTIR DA ADMISSÃO, DEMISSÃO, BLOQUEIOS, FÉRIAS , ETC.
- ABSORVE RECURSOS QUE PROMOVAM A DIMINUIÇÃO DE TICKETS EMITIDOS PARA CADA TIPO DE EVENTO.
- CRIAÇÃO DE REGRAS QUE DEFINEM AS CHAVES DE ACESSO E REGRAS DE LOGIN NO ONBOARDING.
- PERMITE A EMISSÃO DE NOTIFICAÇÕES DE FALHA AO RH, LOGIN, CENTRO DE CUSTO/RESULTADO, ETC.
- PERMITE A CRIAÇÃO DE REGRAS BASEADAS NA LEITURA DE CAMPOS SENSÍVEIS DOS SISTEMAS DA EMPRESA.



- RECURSO DE VALIDAÇÃO DE LOGINS;
- PADRÃO DE ACESSO ÀS RFCs e APIs SAP PARA GESTRÃO COMPLETA DA CONTA;
- AUTOMATIZA O BLOQUEIO DE ACESSO DO USUÁRIO QUANDO INDICADO PELO RH;
- PROVISIONAMENTO DE PERFIS CONFORME REGRAS DE NEGÓCIO;
- CONECTOR DE VALIDAÇÃO REVERSA .
- AUDITORIA COMPLETA DE TODAS AS TRANSAÇÕES EXECUTADAS.

Perfis e Grupos



- MAPEAMENTO DOS PERFIS E GRUPOS POR REGRAS DE NEGÓCIOS;
- MOVIMENTAÇÃO COM REVOGAÇÃO DOS ACESSOS ANTIGOS E CONCESSÃO DE NOVOS ACESSOS;
- GESTÃO DE PERFIS ESPECÍFICOS COM SOLICITAÇÃO SELF-SERVICE ATRAVÉS DE FORMULÁRIO DINÂMICO COM WORKFLOW DE APROVAÇÃO;
- PERMITE O MAPEAMENTO DE PERFIS BÁSICOS PARA PROCESSO BASE COM ACRÉSCIMO DE NOVOS PERFIS CONFORME NECESSIDADE;
- PERMITE O MAPEAMENTO DA MATRIZ DE RISCO (SoD) ENVOLVENDO TODOS OS SISTEMAS DA EMPRESA.
- FICHA DO USUÁRIO COM TODOS OS PERFIS ATRIBUÍDOS OU REVOGADOS PARA ANÁLISE E AUDITORIA.

Ativos e Benefícios



- MAPEAMENTO DAS REGRAS DE NEGÓCIOS PARA LIBERAÇÃO DE ATIVOS;
- MAPEAMENTO DAS REGRAS PARA LIBERAÇÃO DE BENEFÍCIOS COMO SE FOSSEM PERFIS OU GRUPOS;
- RECURSOS PARA CONTROLE DE RECUPEÇÃO DE ATIVOS EM CASOS DE DESLIGAMENTO DO COLABORADOR;
- INTEGRAÇÃO VIA CONECTOR COM O SISTEMA DE GESTÃO DE ATIVOS DA EMPRESA;
- INTEGRAÇÃO VIA CONECTOR COM O SISTEMA DE BENEFÍCIOS DA EMPRESA.
- POSSIBILITA A LIBERAÇÃO DE EQUIPAMENTOS DE PROTEÇÃO INDIVIDUAL, CONFORME REGRAS DE NEGÓCIO.



Gestão de Contas Administrativas



- GESTÃO DE CONTAS ADMINISTRATIVAS EM AMBIENTE MICROSOFT;
- GESTÃO DE CONTAS EM AMBIENTE LINUX;
- GESTÃO DE FALHAS COM TRATATIVAS E NOVAS TENTATIVAS DE EXECUÇÃO COM NOTIFICAÇÃO AOS RESPONSÁVEIS;

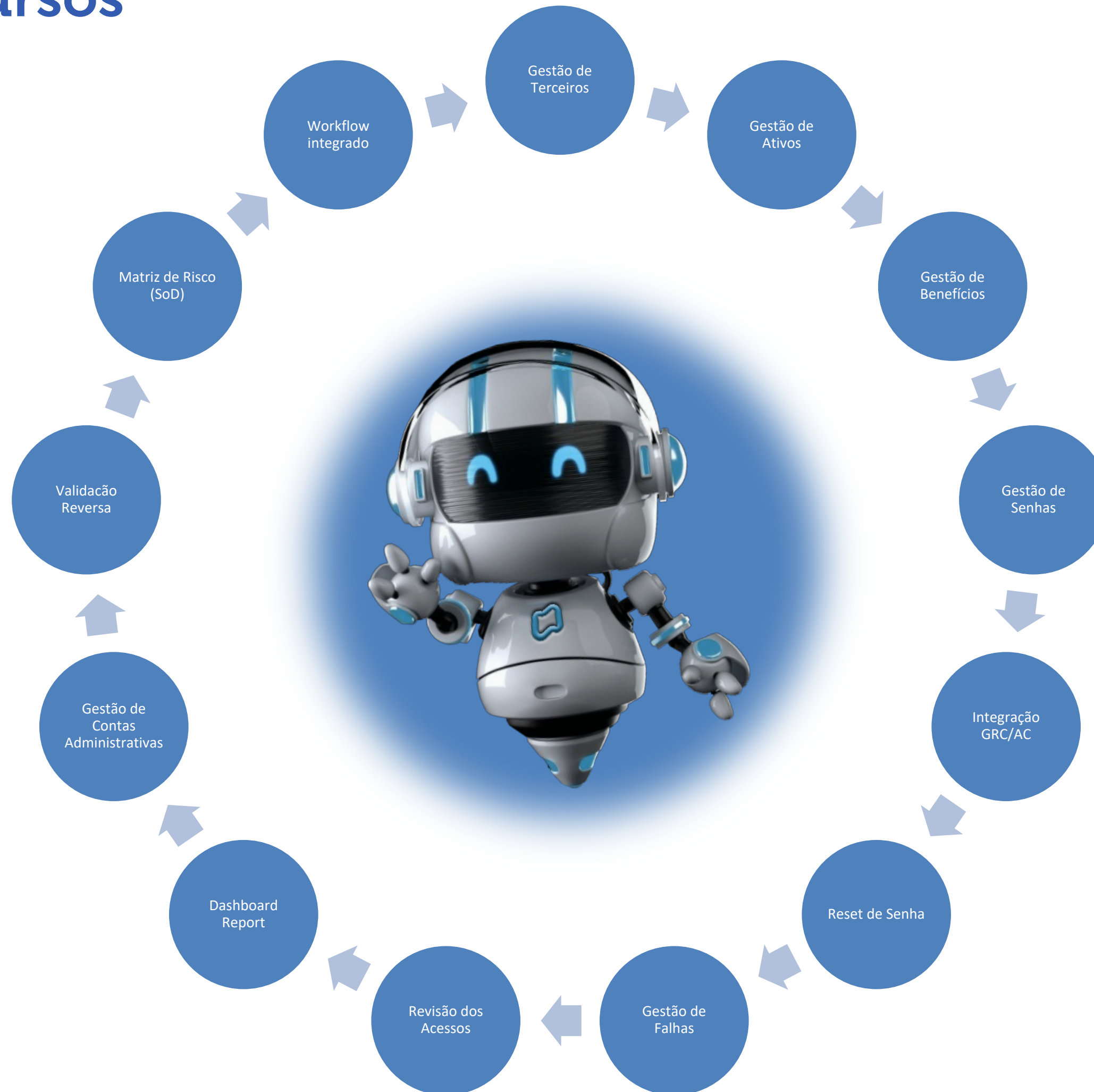

Gestão de Identidades e Acessos.

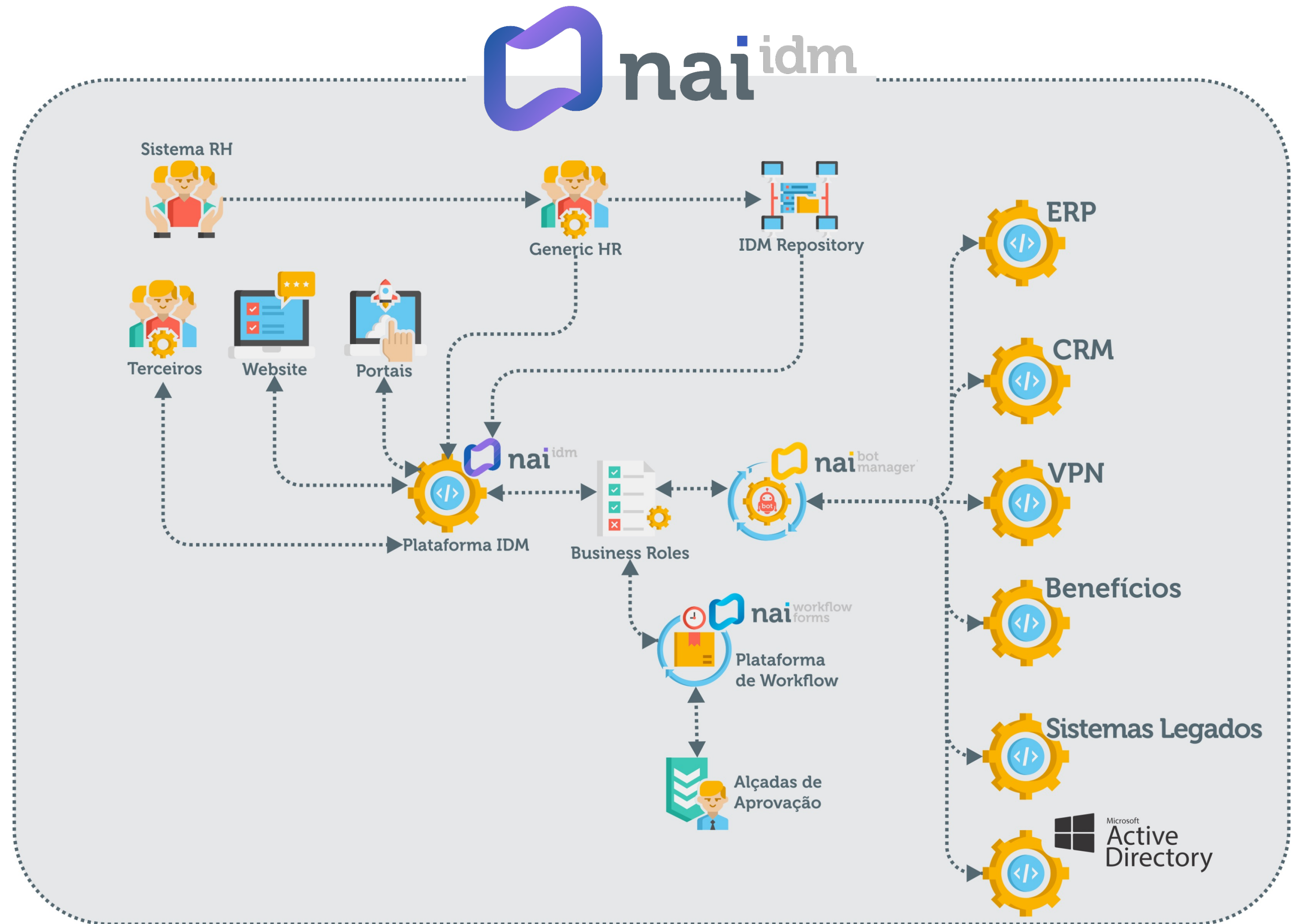

Conectores Nativos



1. Compliance



Gestão robotizada e auditável de acessos: concessão, revogação e atualização conforme regras de negócios, em tempo real.



2. Gestão de Terceiros

Criação e gestão de regras e logins diferenciados para prestadores de serviços. Senhas particionadas, o prestador fica com uma parte da e o responsável da empresa com a outra parte da senha.

3. Onboarding

Criação automática auditável de Acessos: CRM, Service Desk, ERP, VPN, Email, MS-AD e Sistemas Legados. Disponibilização de ativos: - Notebooks, Pa's, etc. - Termo de Responsabilidade E e-mail de boas vindas, tudo em minutos.

4. Negócio

Segregação de equipes de negócio, e horários de trabalho em todo ambiente da empresa, redes, AD, vpn, office365, ERP, CRM e sistemas legados, facilitando a comunicação dos grupos de trabalhos. Redução de custos com auditorias.



Obrigado.

Juliano Rodrigues

juliano.rodrigues@naiconnect.com.br

(16) 9.9634-1313



nai^{it}

today is your future

nai
connect

Nai-it Official Licensor